

# 广州市危大工程专家论证信息化管理系统

## 操作指南

用户：施工单位

咨询热线：

方工 13415034615

廖工 19874089373



# PART 1

请在此处输入所需标题



# 01 登录系统

系统地址：<http://zj.gziic.cn:30180/amhpp/#/login>



1. 登录系统：<http://zj.gziic.cn:30280/>
2. 点击【施工单位】

如有疑问，欢迎咨询，咨询热线：  
方工：13415034615  
廖工：19874089373

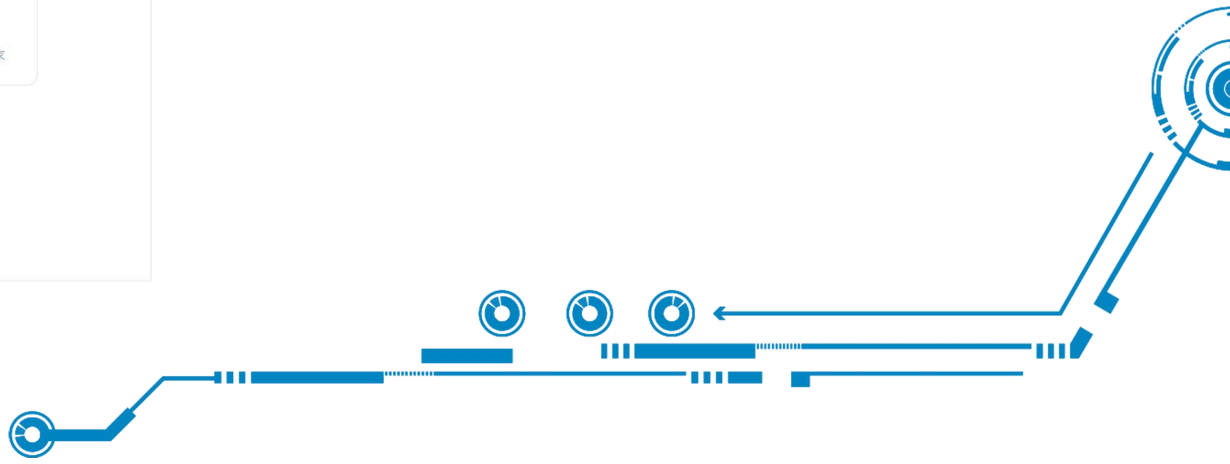

## 02 注册账号

### 广州市危大工程专家 管理系统

注册账号 2.

专家注册 企业注册

3.

\* 企业类型 施工单位

\* 统一社会信用代码 请输入

\* 法人姓名 请输入

\* 法人手机号码 请输入

\* 登录账号 请输入

\* 登录密码 请输入

\* 再次输入密码 请输入

4. 提交

用户登录

1. 注册账号 忘记密码?

1. 点击【注册账号】
2. 点击【企业注册】
3. 选择“施工单位”，登记注册信息
4. 提交

#### 【温馨提示：】

- ✓ 账号密码重要，请注意妥善保管；
- ✓ 注册提交后，将进入【企业入驻申请】页面。

# 03 企业入驻申请

广州市危大工程专家论证信息化管理系统

企业管理

企业入驻申请

基本信息

|           |                   |       |     |       |      |
|-----------|-------------------|-------|-----|-------|------|
| *统一社会信用代码 | 9000EEEE000000001 | *企业名称 | 请输入 | *企业类型 | 施工单位 |
| *法定代表人    | 石毅武               | *企业地址 | 请选择 | 请输入   |      |
| *联系人      | 请输入               | *联系电话 | 请输入 |       |      |

附件列表

| 序号 | 文件名称  | 添加人 | 添加时间 | 操作 |
|----|-------|-----|------|----|
| 1  | *营业执照 |     |      | 上传 |

保存 提交

1. 登记基本信息;
2. 上传“营业执照”;
3. 提交。

【温馨提示：】

✓ 请真实、准确填写各项信息!

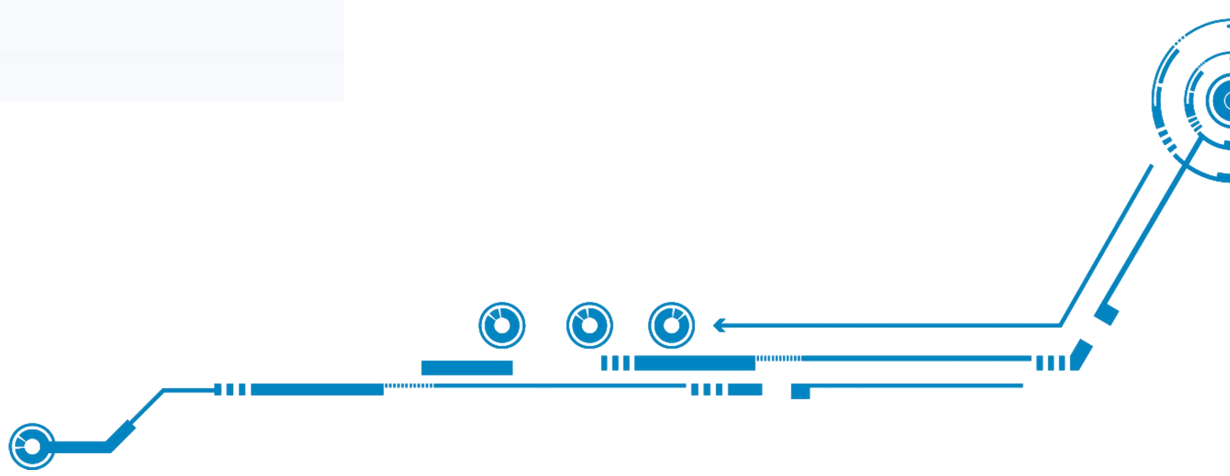

# 04 申请论证 — 登记论证工程信息

广州市危大工程专家论证信息化管理系统

待办事项 | 申请论证 | 新增论证

2. 申请论证

模糊搜索 请输入工程名称

论证日期 开始日期 至

序号 工程名称

论证工程信息 | 各责任主体人员 | 缴纳费用 | 抽取专家

4. 论证信息

\*论证日期 2026-04-02 \*论证地点  会议室  项目部

\*会议地点 请选择 \*预约时间 开始时间 至 结束时间

论证工程信息

|         |                 |                         |     |
|---------|-----------------|-------------------------|-----|
| *工程编码   | 请输入             | *工程名称                   | 请输入 |
| *工程类型   | 请选择             | *施工许可证号                 | 请输入 |
| *所属区域   | 请选择             | *工程地点                   | 请输入 |
| *方案类别   | 请选择             | *建筑面积 (m <sup>2</sup> ) | 请输入 |
| *建筑层数   | 地上层 请输入 地下层 请输入 | *结构形式                   | 请输入 |
| *施工单位   | 请输入             | *建设单位                   | 请输入 |
| *监理单位   | 请输入             | *设计单位                   | 请输入 |
| *联系人    | 请输入             | *专业分包单位                 | 请输入 |
| *工程基本情况 | 请输入 0/2000      |                         |     |
| *方案基本情况 | 请输入 0/2000      |                         |     |

5. 保存 提交 下一步

共 0 条 12条/页 < 1 > 前往 1 页

查询 重置 新增

1. 点击【申请论证】；
2. 点击【申请论证】；
3. 点击“新增”；
4. 登记工程信息；
5. 点击“下一步”。

【温馨提示：】

✓ 请真实、准确填写各项信息！

## 04 申请论证 — 登记各责任主体人员

广州市危大工程专家论证信息化管理系统

广州测试E施... 退出

待办事项 申请论证 新增论证

论证工程信息 各责任主体人员 缴纳费用 抽取专家

各责任主体人员

| 序号 | 各责任主体负责人              | 责任人                              | 联系方式                             | 工作单位                             |
|----|-----------------------|----------------------------------|----------------------------------|----------------------------------|
| 1  | *总承包单位技术负责人/授权委派的技术人员 | <input type="text" value="请输入"/> | <input type="text" value="请输入"/> | <input type="text" value="请输入"/> |
| 2  | *分包单位技术负责人/授权委派的技术人员  | <input type="text" value="请输入"/> | <input type="text" value="请输入"/> | <input type="text" value="请输入"/> |
| 3  | *项目负责人                | <input type="text" value="请输入"/> | <input type="text" value="请输入"/> | <input type="text" value="请输入"/> |
| 4  | *项目技术负责人              | <input type="text" value="请输入"/> | <input type="text" value="请输入"/> | <input type="text" value="请输入"/> |
| 5  | *专项方案编制人员             | <input type="text" value="请输入"/> | <input type="text" value="请输入"/> | <input type="text" value="请输入"/> |
| 6  | *项目专职安全生产管理人员         | <input type="text" value="请输入"/> | <input type="text" value="请输入"/> | <input type="text" value="请输入"/> |
| 7  | *监理单位项目总监理工程师         | <input type="text" value="请输入"/> | <input type="text" value="请输入"/> | <input type="text" value="请输入"/> |
| 8  | *专业监理工程师              | <input type="text" value="请输入"/> | <input type="text" value="请输入"/> | <input type="text" value="请输入"/> |
| 9  | *勘察单位项目技术负责人          | <input type="text" value="请输入"/> | <input type="text" value="请输入"/> | <input type="text" value="请输入"/> |
| 10 | *设计单位项目技术负责人          | <input type="text" value="请输入"/> | <input type="text" value="请输入"/> | <input type="text" value="请输入"/> |
| 11 | *监测单位项目技术负责人          | <input type="text" value="请输入"/> | <input type="text" value="请输入"/> | <input type="text" value="请输入"/> |

提交 上一步

1. 登记各责任主体人员;
2. 提交。

【温馨提示：】

✓ 请真实、准确填写各项信息!

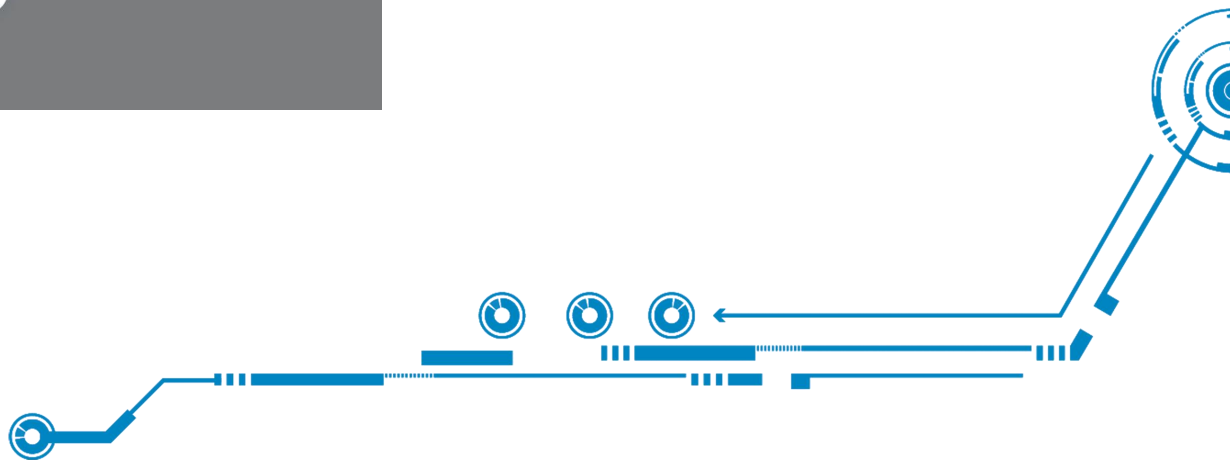

# 04 申请论证 — 缴纳平台费

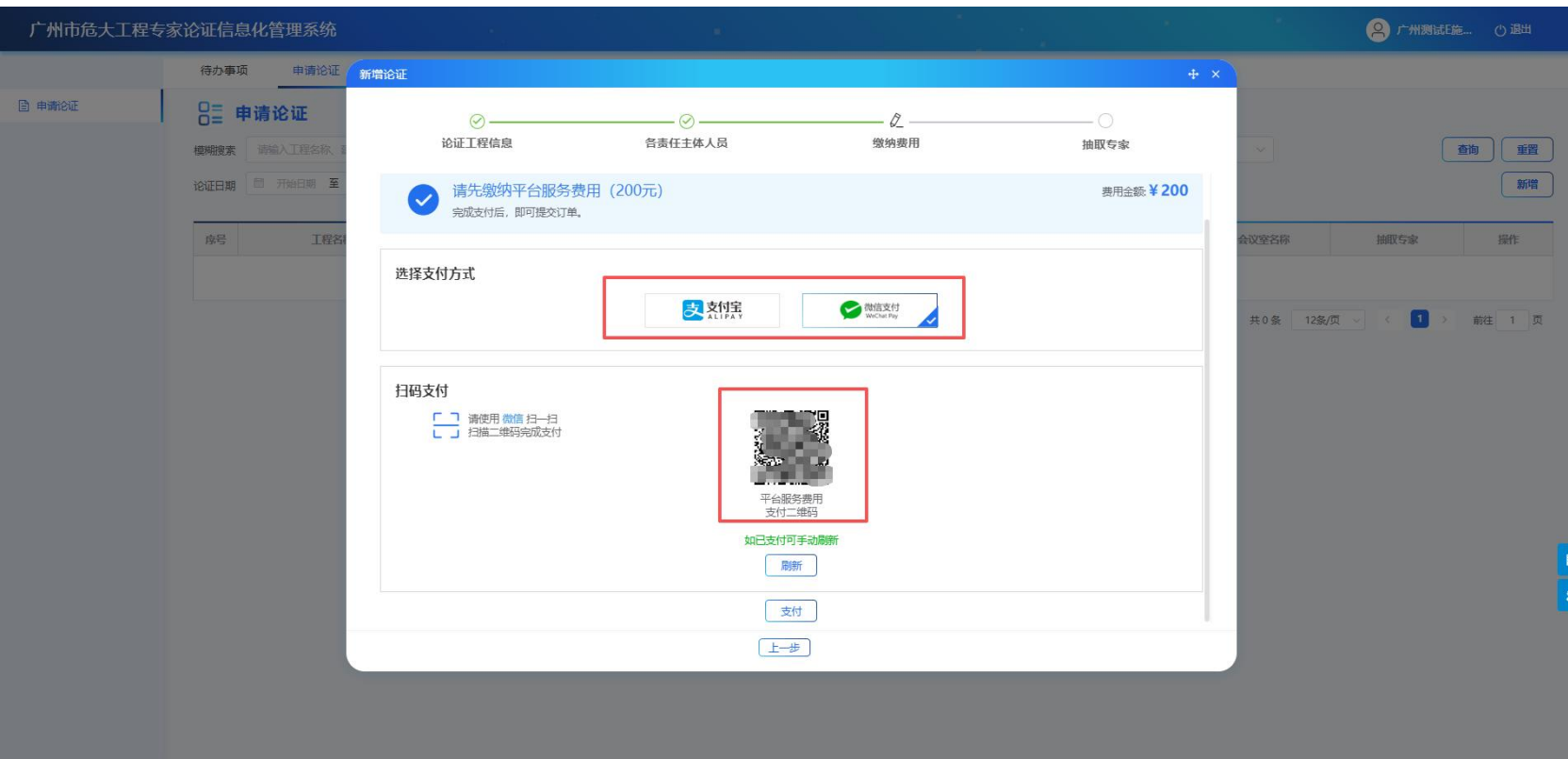

## 1. 支付平台费。

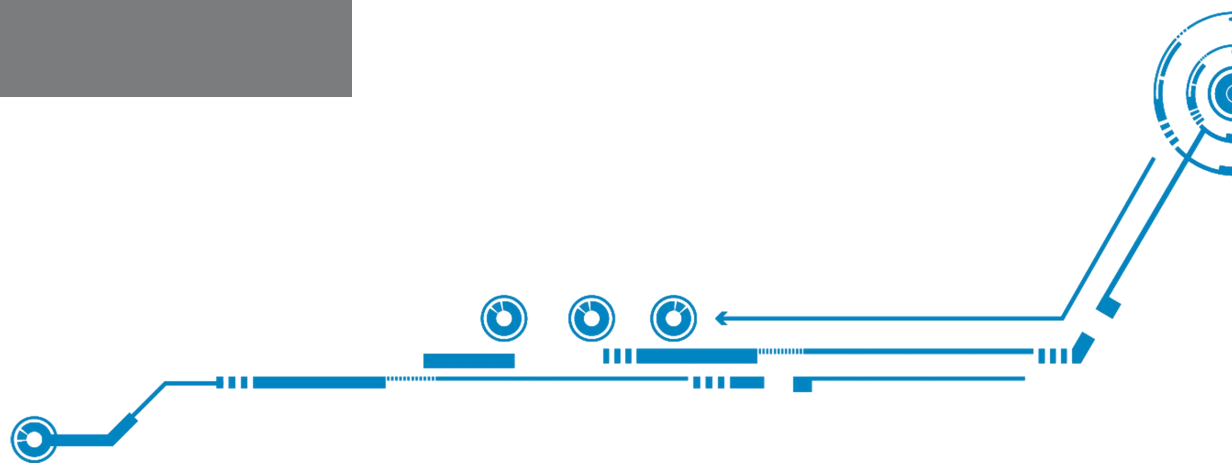

## 04 申请论证 — 抽取专家

广州市危大工程专家论证信息化管理系统

待办事项 申请论证 新增论证

论证工程信息 各责任主体人员 缴纳费用 抽取专家

抽取专家数量 (≥5且单数)

专家库 请输入 顾问专家库 请输入

确认抽取

上一步

会议名称 抽取专家 操作

共 0 条 12条/页 < 1 > 前往 1 页

1. 登记需要的专家人数;
2. 确认抽取。

【温馨提示：】

- ✓ 抽取专家总数需 $\geq 5$ 且单数;
- ✓ 点击“确认抽取”后，系统将自动抽取专家

## 04 申请论证 — 抽取专家

广州市危大工程专家论证信息化管理系统

新增论证

论证工程信息 各责任主体人员 缴纳费用 抽取专家

选择出席专家

| 序号                                  | 专家姓名  | 年龄  | 联系方式      | 工作单位 | 职称       | 综合评分 |
|-------------------------------------|-------|-----|-----------|------|----------|------|
| <input type="checkbox"/>            | 方...2 | 65+ | 134...555 |      | 教授级高级工程师 |      |
| <input checked="" type="checkbox"/> | ...   | 65+ | 135...785 |      | 教授级高级工程师 |      |
| <input checked="" type="checkbox"/> | 0...家 | 34  | 188...222 |      | 正高级工程师   |      |
| <input checked="" type="checkbox"/> | 方...武 | 42  | 199...690 |      | 正高级工程师   |      |
| <input checked="" type="checkbox"/> | ...   | 57  | 135...222 |      | 院士       |      |
| <input checked="" type="checkbox"/> | 张...五 | 57  | 156...978 |      | 正高级工程师   |      |
| <input type="checkbox"/>            | 刘...六 | 59  | 135...587 |      | 正高级工程师   |      |
| <input checked="" type="checkbox"/> | 刘...一 | 59  | 139...56  |      | 高级工程师    |      |

专家抽取处理记录

| 序号   | 处理人 | 单位名称 | 处理时间 | 处理结果 |
|------|-----|------|------|------|
| 暂无数据 |     |      |      |      |

拨打电话

上一步

1. 选择专家;
2. 拨打电话。

【温馨提示：】

- ✓ 点击拨打电话后，系统将呼叫专家，确认是否出席；
- ✓ 若该次确认出席的专家数不满所需人数，系统将自动抽取并呼叫专家，直至确认出席人数与所需人数一致；

# 05 论证过程 — 上传资料

广州市危大工程专家论证信息化管理系统

待办事项 申请论证 **论证过程**

模糊搜索 请输入工程名称 工程类型 请选择 所属区域 请选择 论证日期 开始日期 至 结束日期 查询 重置

论证结果 全部

| 序号 | 工程名称             | 方案类别    | 论证日期       | 会议室名称 | 上传资料 | 签到情况(人) | 付专家费 | 论证结果 | 补录资料 | 修改情况 | 操作 |
|----|------------------|---------|------------|-------|------|---------|------|------|------|------|----|
| 1  | 危大方案论证测试工程项目第五工程 | 模板工程... | 2026-03-29 | /     | 1    | 0/17    | /    | /    | /    | /    | 处理 |

共 1 条 12条/页 < 1 > 前往 1 页

广州市危大工程专家论证信息化管理系统

待办事项 申请论证 论证过程

模糊搜索 请输入工程名称 论证结果 全部

| 序号 | 工程名称         | 方案类别 | 论证日期 | 会议室名称 | 上传资料 | 签到情况(人) | 付专家费 | 论证结果 | 补录资料 | 修改情况 | 专家评分 | 操作 |
|----|--------------|------|------|-------|------|---------|------|------|------|------|------|----|
| 1  | 危大方案论证测试工程项目 |      |      |       |      |         |      |      |      |      | 待评分  | 处理 |

共 1 条 12条/页 < 1 > 前往 1 页

上传资料

文件列表

| 序号 | 附件名称     | 添加人     | 添加时间              | 操作             |
|----|----------|---------|-------------------|----------------|
| 1  | 测试文件.pdf | 广州测试... | 2026-03-28 23:... | 预览附件 下载附件 删除附件 |

上传附件

提交

1. 点击【论证过程】→【论证过程】；
2. 选择需要上传资料的工程项目，点击上传资料下方的文字；
3. 上传附件；
4. 提交。

【温馨提示：】

- ✓ 请务必在论证会开始之前上传方案及相关资料。

# 05 论证过程 — 会议签到

广州市危大工程专家论证信息化管理系统

待办事项 申请论证

论证过程

模糊搜索 请输入工程名称

论证结果 全部

序号 1 危大方案论

论证专家

| 序号 | 姓名 | 专业类别         | 联系电话 | 工作单位 | 签到时间 | 手写签名 | 出席                       |
|----|----|--------------|------|------|------|------|--------------------------|
| 1  | 方  | 模板工程及支撑体系... | 195  |      | /    | /    | <input type="checkbox"/> |
| 2  | 刘  | 模板工程及支撑体系... | 13   |      | /    | /    | <input type="checkbox"/> |
| 3  | 文  | 模板工程及支撑体系... | 13   |      | /    | /    | <input type="checkbox"/> |
| 4  |    | 模板工程及支撑体系... | 13   |      | /    | /    | <input type="checkbox"/> |
| 5  | 文  | 模板工程及支撑体系... | 13   |      | /    | /    | <input type="checkbox"/> |

各责任主体人员

| 序号 | 各责任主体负责人               | 责任人 | 联系方式 | 工作单位 | 签到时间 | 手写签名 | 出席                       |
|----|------------------------|-----|------|------|------|------|--------------------------|
| 1  | 总承包单位技术负责人/授权委派的专业技... | 钱   | 134  | 州测   | /    | /    | <input type="checkbox"/> |
| 2  | 分包单位技术负责人/授权委派的专业技术... | 王   | 134  | 广州测  | /    | /    | <input type="checkbox"/> |
| 3  | 项目负责人                  | 邵   | 13   | 广州测  | /    | /    | <input type="checkbox"/> |
| 4  | 项目技术负责人                | 刘   | 13   | 广州测  | /    | /    | <input type="checkbox"/> |
| 5  | 专项方案编制人员               | 龙   | 13   | 广州测  | /    | /    | <input type="checkbox"/> |
| 6  | 项目专职安全生产管理人员           | 张   | 13   | 广州测  | /    | /    | <input type="checkbox"/> |
| 7  | 监理单位项目总监理工程师           | 王   | 13   | 广州测  | /    | /    | <input type="checkbox"/> |

生成签到二维码

取消论证会 提交

共 1 条 12条/页 < 1 > 前往 1 页

修改情况 专家评分 操作

/ / 待评分 处理

1. 生成签到二维码;
2. 参会专家及各责任主体人员可微信扫描二维码, 验证姓名和手机号码, 并签到。

【温馨提示:】

- ✓ 请务必按时参会并进行签到, 勿要迟到。



# 05 论证过程 — 上传论证会现场照片

广州市危大工程专家论证信息化管理系统

待办事项 申请论证

论证过程

模糊搜索 请输入工程名称

论证结果 全部

| 序号 | 危大方案名称 |
|----|--------|
| 1  | 危大方案论  |

签到情况

各责任主体人员

| 序号 | 各责任主体负责人               | 责任人 | 联系方式        | 工作单位           | 签到时间 | 手写签名 | 出席                       |
|----|------------------------|-----|-------------|----------------|------|------|--------------------------|
| 1  | 总承包单位技术负责人/授权委派的专业技... | 钱怡男 | 13400040014 | 广州测试E施工有限公司    | /    | /    | <input type="checkbox"/> |
| 2  | 分包单位技术负责人/授权委派的专业技术... | 王以鸟 | 13400040015 | 广州测试O施工有限公司    | /    | /    | <input type="checkbox"/> |
| 3  | 项目负责人                  | 邵易伍 | 13400040016 | 广州测试E施工有限公司    | /    | /    | <input type="checkbox"/> |
| 4  | 项目技术负责人                | 刘伊晋 | 13400040017 | 广州测试E施工有限公司    | /    | /    | <input type="checkbox"/> |
| 5  | 专项方案编制人员               | 龙意恒 | 13400040018 | 广州测试E施工有限公司    | /    | /    | <input type="checkbox"/> |
| 6  | 项目专职安全生产管理人员           | 张依依 | 13400040019 | 广州测试E施工有限公司    | /    | /    | <input type="checkbox"/> |
| 7  | 监理单位项目总监理工程师           | 王尔尔 | 13400040020 | 广州测试监理单位有限公... | /    | /    | <input type="checkbox"/> |
| 8  | 专业监理工程师                | 林全三 | 13400040021 | 广州测试监理单位有限公... | /    | /    | <input type="checkbox"/> |
| 9  | 勘察单位项目技术负责人            | 石思思 | 13400040022 | 广州测试勘察单位有限公... | /    | /    | <input type="checkbox"/> |
| 10 | 设计单位项目技术负责人            | 武戎午 | 13400040023 | 广州测试设计单位有限公... | /    | /    | <input type="checkbox"/> |
| 11 | 监测单位项目技术负责人            | 陆禄禄 | 13400040024 | 广州测试监测单位有限公... | /    | /    | <input type="checkbox"/> |
| 12 | 项目相关人员                 | 石毅武 | 13400040013 | 广州测试E施工有限公司    | /    | /    | <input type="checkbox"/> |

论证会现场照片

共 1 条 12条/页 < 1 前往 1 页

1. 下滑签到情况进度条至最低，上传论证会现场照片；
2. 提交。

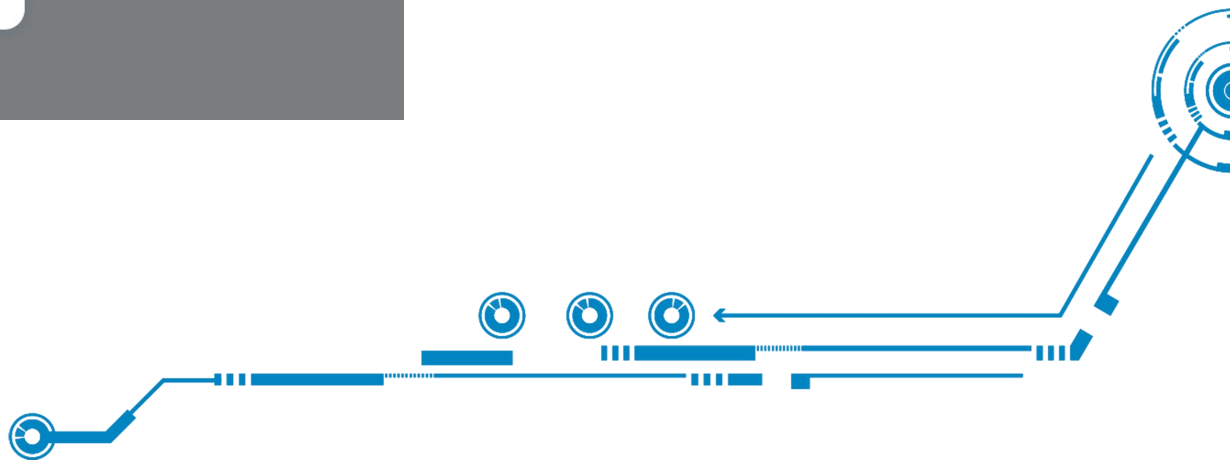

## 05 论证过程 — 审查表签名

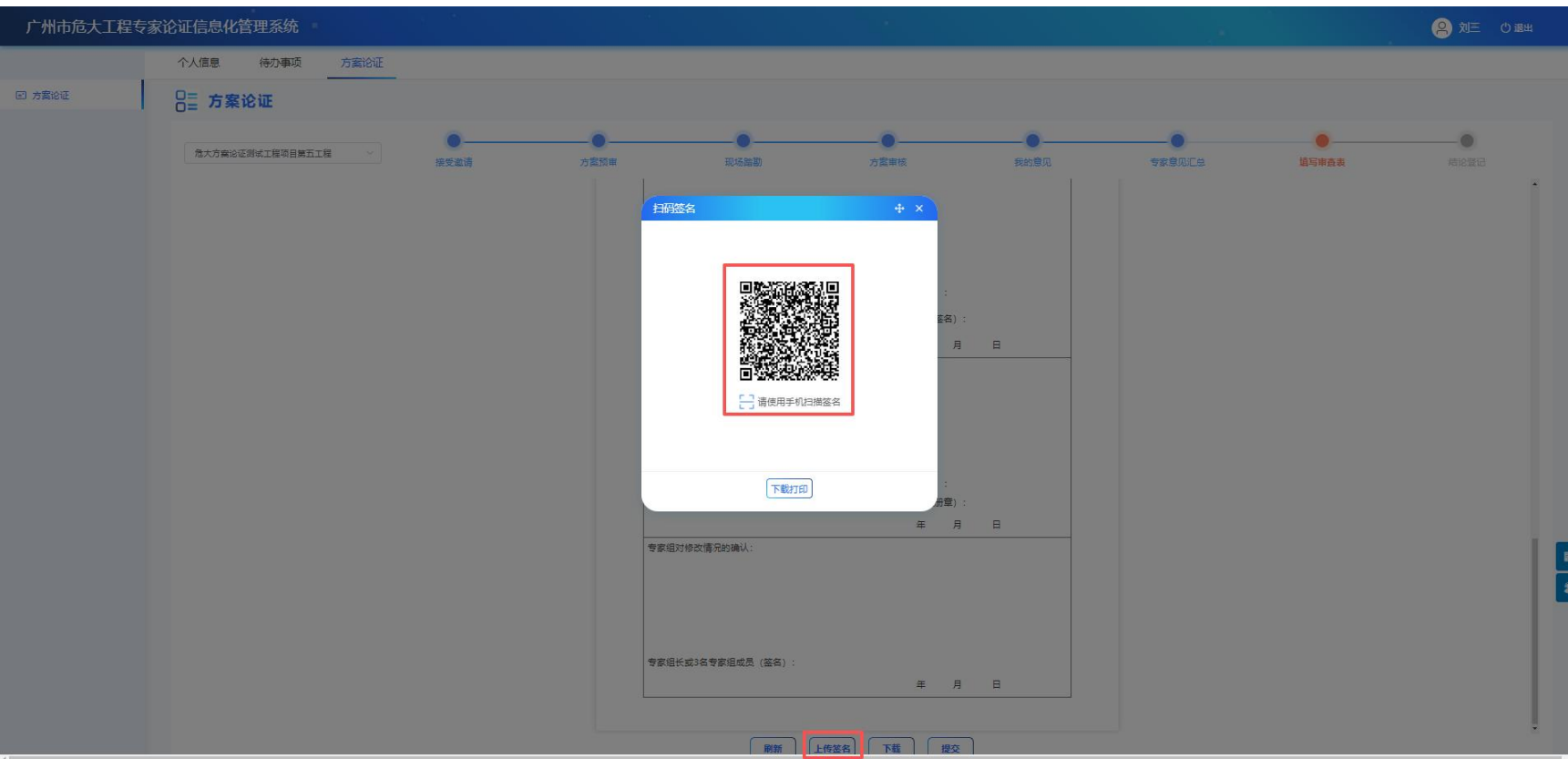

1. 扫码，审查表签名。

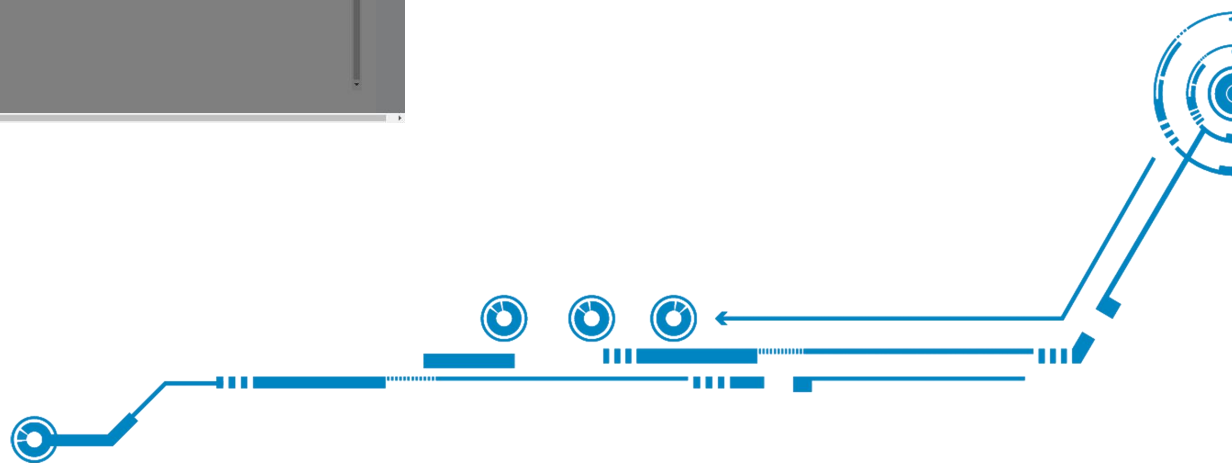

## 06 修改后通过方案 — 补录资料 (通过、不通过的方案无此步)

广州市危大工程专家论证信息化管理系统

待办事项 申请论证 论证过程

论证过程

模糊搜索 请输入工程名称

论证结果 全部

| 序号 | 工程名称         |
|----|--------------|
| 1  | 危大方案论证测试工程项目 |

上传后修改资料

| 序号 | 文件名称                 | 添加人 | 上传时间 | 操作 |
|----|----------------------|-----|------|----|
| 1  | * 专家论证审查表(施工单位已修改审核) | /   | /    | 上传 |
| 2  | * 施工方案(修改后)          | /   | /    | 上传 |
| 3  | 其他相关文件               | /   | /    | 上传 |

提交

论证结果 补录资料 修改情况 专家评分 操作

待上传 待确认 待评分 处理

共 1 条 12条/页 < 1 > 前往 1 页

1. 在补录资料处，点击“待上传”；
2. 按要求上传文件；
3. 提交。

# 07 登记专家费支付情况

广州市危大工程专家论证信息化管理系统

待办事项 申请论证 论证过程

模糊搜索 请输入工程名称 工程类型 请选择 所属区域 请选择 论证日期 开始日期 至 结束日期 查询 重置

论证结果 全部

| 序号 | 工程名称             | 方案类别    | 论证日期       | 会议室名称 | 上传资料 | 签到情况(人) | 付专家费 | 论证结果  | 补录资料       | 修改情况 | 专家评分 | 操作 |
|----|------------------|---------|------------|-------|------|---------|------|-------|------------|------|------|----|
| 1  | 危大方案论证测试工程项目第五工程 | 模板工程... | 2026-03-29 | /     | 5    | 3/17    | 待支付  | 修改后通过 | 2026-03-29 | 已通过  | 待评分  | 处理 |

共 1 条 12条/页 < 1 > 前往 1 页

1. 登记支付日期;
2. 勾选支付;
3. 提交。

广州市危大工程专家论证信息化管理系统

待办事项 申请论证 论证过程

模糊搜索 请输入工程名称 论证结果 全部

待支付

专家信息

| 序号 | 姓名       | 角色 | 银行名称     | 银行卡号             | 联系电话        | 专家费    | 支付日期       | 已支付                                 |
|----|----------|----|----------|------------------|-------------|--------|------------|-------------------------------------|
| 1  | 方测试      | 组员 | 招商银行     | 4665 8858 588... | 19914995690 | ¥ 1000 | 2026-03-29 | <input checked="" type="checkbox"/> |
| 2  | 刘家六      | 组员 | 中国邮政储蓄银行 | 1235 6897 456... | 13589632587 | ¥ 1000 | 选择支付日期     | <input type="checkbox"/>            |
| 3  | 刘三       | 组长 | 中国建设银行   | 1111 1111 111... | 13589654785 | ¥ 1500 | 选择支付日期     | <input type="checkbox"/>            |
| 4  | 刘斌(未出席)  | 组员 | 中国邮政储蓄银行 | 1234 8567 891... | 13562222222 | /      | /          | /                                   |
| 5  | 刘十一(未出席) | 组员 | 中国工商银行   | 1235 6498 789... | 13956565656 | /      | /          | /                                   |

提交

【温馨提示：】

一旦提交不可修改，建议一次性完成登记。

**咨询热线:**

**方工 13415034615**

**廖工 19874089373**

